

Repérage

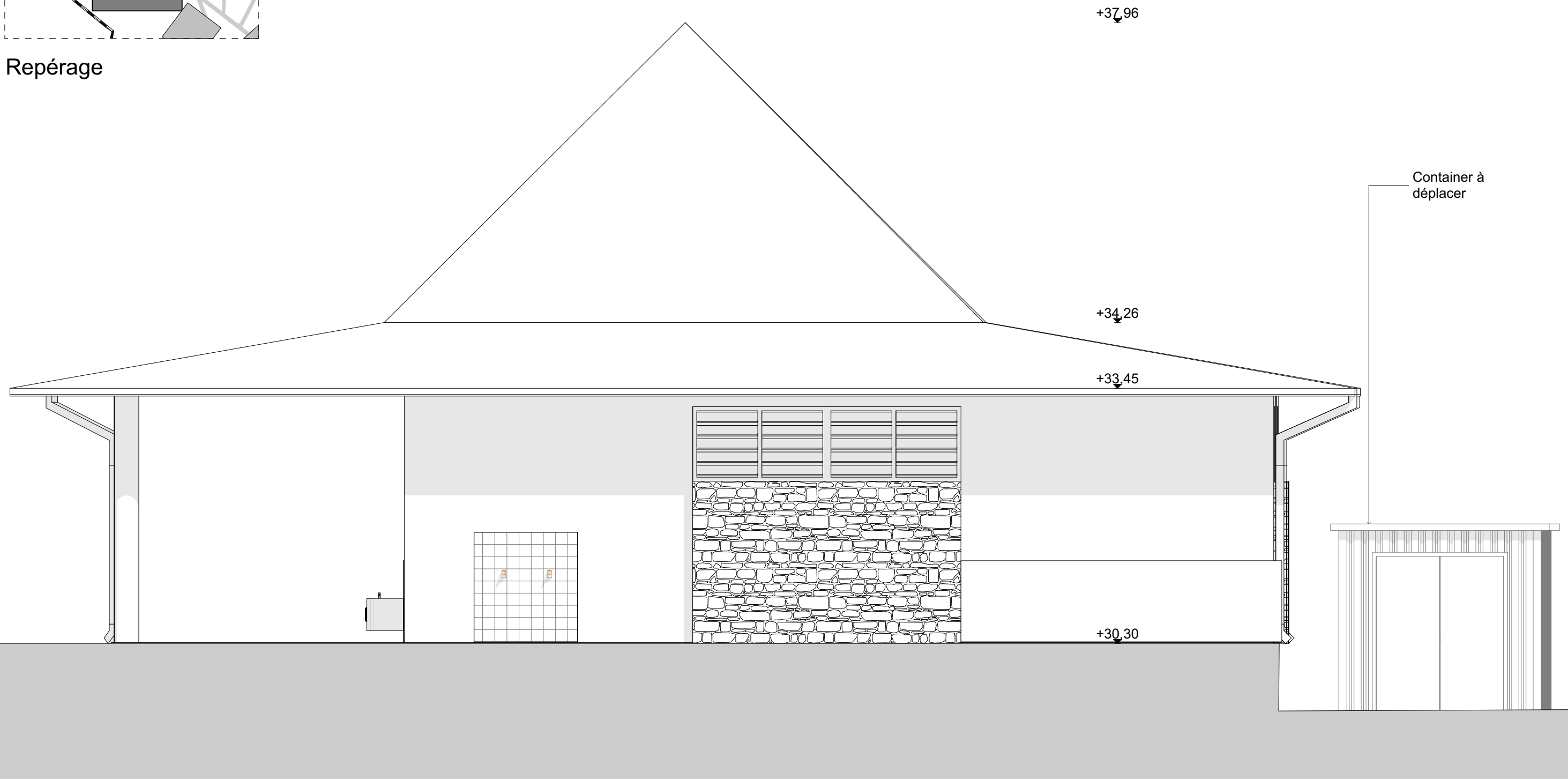

Bâtiment E, Façade Sud  
État existant - 1/50e

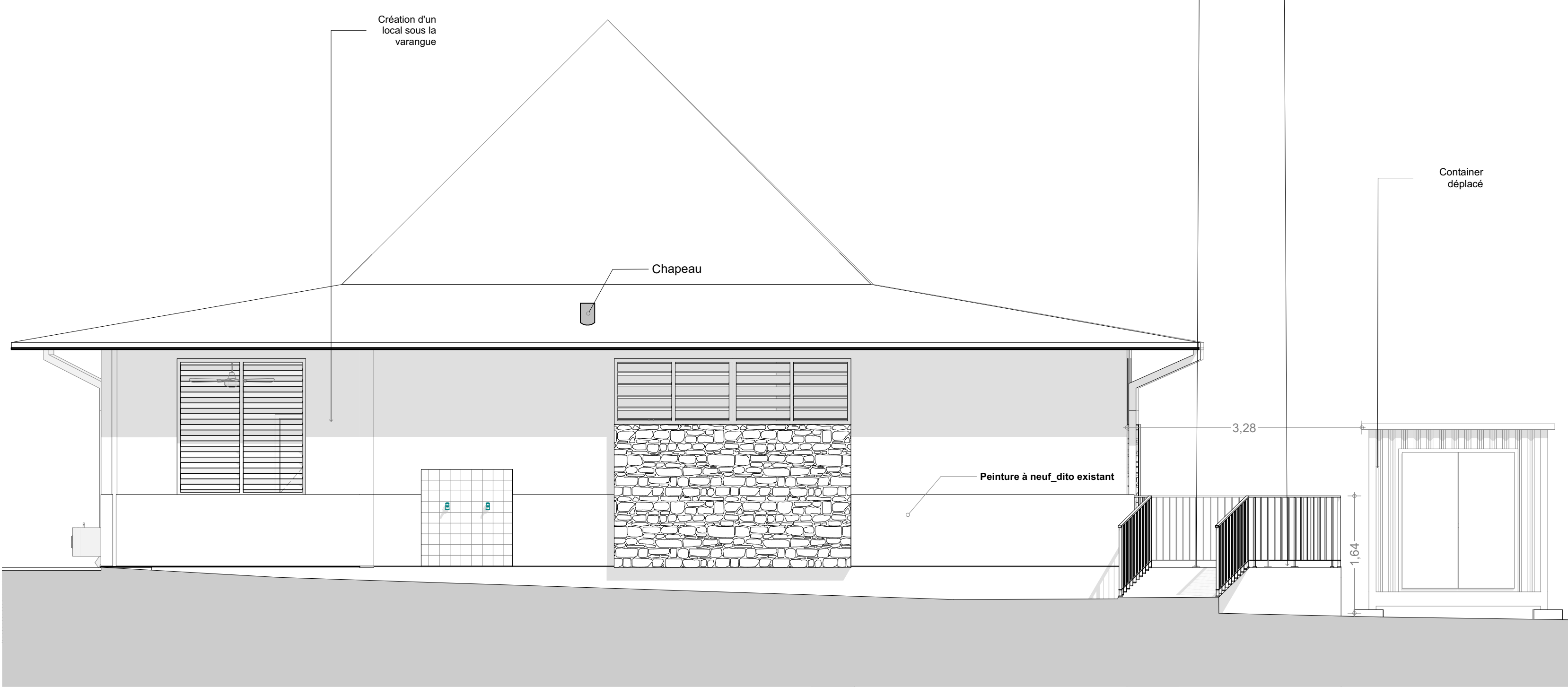

Bâtiment E, Façade Sud  
État projeté - 1/50e

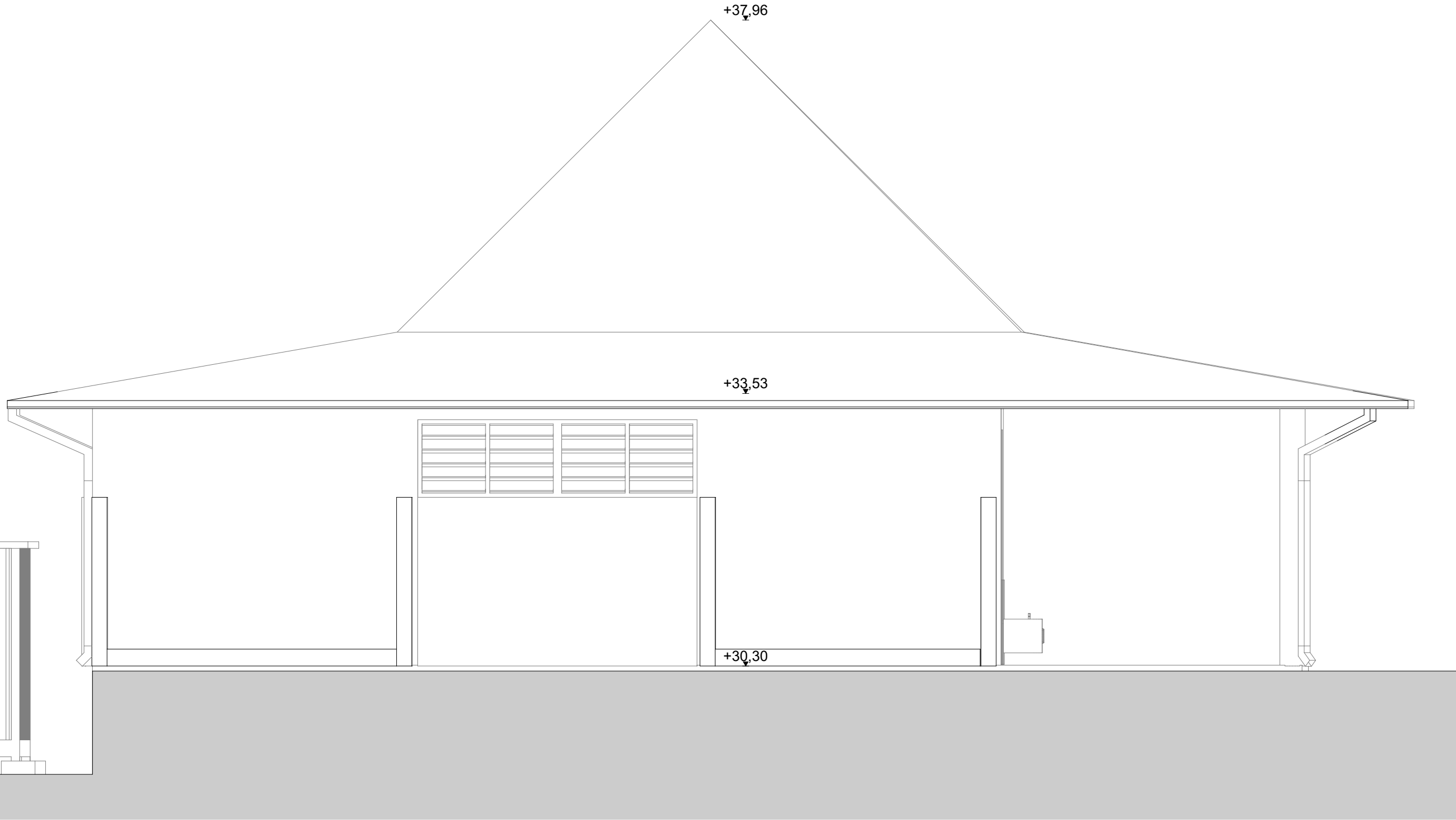

Bâtiment E, Façade Nord  
État existant - 1/50e

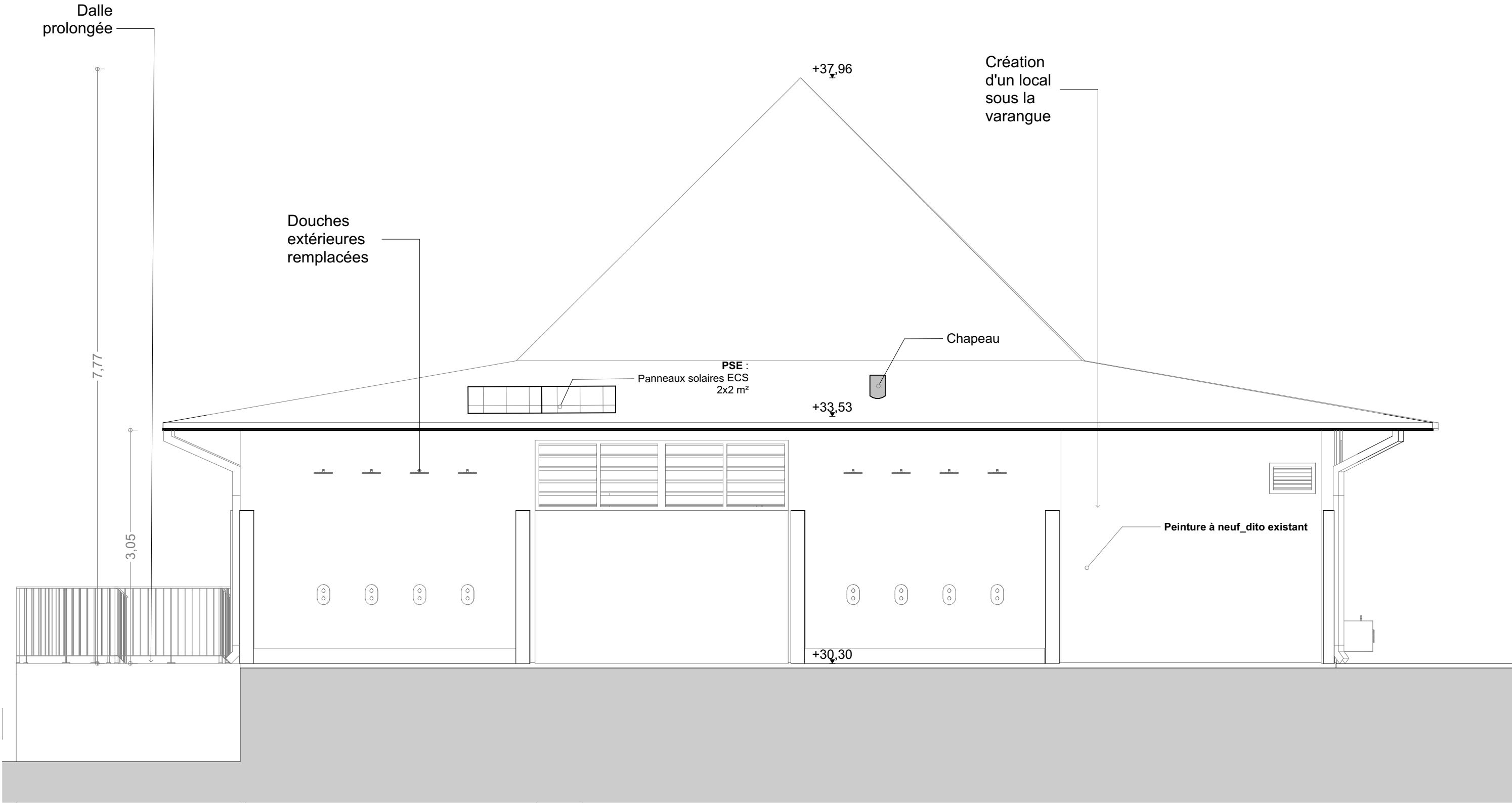

Bâtiment E, Façade Nord  
État projeté - 1/50e



Ind.	Date	Remarques

**Kani Kéli**

**Rénovation des équipements sportifs  
- collège des Ylangs Ylangs**

**Maître d'ouvrage**  
**Rectorat de Mayotte**  
B.P. 76  
97600 Mamoudzou  
Tél: 02 69 61 10 24 Fax: 02 69 61 09 87  
mailto:karim.ben.abdallah@ac-mayotte.fr

**Maîtrise d'Œuvre**  
**Architecte mandataire : BET ICE**  
**L'atelier architectes**  
18 rue Mamoudzou  
Mamoudzou  
97600 Mayotte  
Tél: 02 69 60 54 80  
secretariat@atelier-archi.fr  
**INTEGRALE ingénierie**  
4 bis, rue Fernand Germain  
Village de TEPERON  
97435 Saint Gilles Les Hauts  
Tél: 02 62 245 763  
direction@integrale.re

**Economie et lots architecturaux :**  
**L'atelier ingénieurs**  
24, rue de la Petite Ile  
97400 Saint Denis  
Tél: 02 62 23 70 01  
Fax: 02 62 23 73 34  
secretariat@atelier-ing.fr

**Repérage**

**DCE 2**

**Façades Nord & Sud Bâtiment  
E Existant & Projeté**

<b>07/2024</b>	<b>Échelle: 1:50</b>	<b>DCE 2.4.5</b>
Format Original du Document : A1		